

TINGMÄRGID:

	PROJ. JUURDEPÄASUTEE KATTESERV
	PROJ. MULDE NÖLV
	PROJ. KRUUSKATE
	PROJ. NÕLVA HALJASTUS
	Profileeritav/kooritav/täidetav mulle
	KATASTRÜKSUSE PIIR
	LIKVIDEERITAV OBJEKT

Koordinaadid L-Est 97 süsteemis  
 Kõrgused EH2000 (Amsterdami) süsteemis  
 Katastriüksuse piirid seisuga 03.01.2024 on saadud Riigi Maa-ametist  
 Kihil "PIIR" esitatud piirjoonte asukohad on informatiivsed

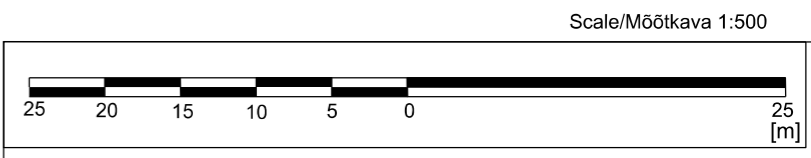

	Saekoja 36A Tartu 50107 Tel:+372 5349 3059 magerpoegadega@gmail.com MTR EEG000360		Töö nimetus: Riigitee nr 20163 Vaimõisa-Nurme ristumiskoht Rokuta teega			
	Tellija: OÜ Vesine		Joonise nimetus: Maa-ala plaan			
Objekti address: Rapla maakond Märjamaa vald Lümatu küla, Vaimõisa küla	Tellija: OÜ Vesine		Joonise nimetus: Maa-ala plaan			
Juhataja Kristjan Kutsar	Allikiri: / digi /	Kuupäev: 03.01.2024				
Geodeet Vello Oras	Allikiri: / digi /	Kuupäev: 03.01.2024	Mõõtkava: 1:500	Töö nr: MP-1171/24G	Joonise nr: 1/1	

Nr.						
Teelahendused OÜ		TELLIJA/CLIENT Vesine OÜ				
MTR ELK000135, EEP004085, EPE001377		OBJEKT/OBJECT Rapla maakond, Märjamaa vald, Lümandu küla, 20163 Vaimõisa-Nurme tee				
PROJ/DESIGNED A. Afanasjev		LÕIK/SECTION Mahasõidukoht Rokuta teele (km 4,208)		LÕIK/SECTION Mahasõidukoht Rokuta teele (km 4,208)		
ALLKIRI/SIGNATURE /allkirjastatud digitaalselt/		ALLKIRI/SIGNATURE /allkirjastatud digitaalselt/	ALLKIRI/SIGNATURE /allkirjastatud digitaalselt/	ALLKIRI/SIGNATURE /allkirjastatud digitaalselt/	ALLKIRI/SIGNATURE /allkirjastatud digitaalselt/	ALLKIRI/SIGNATURE /allkirjastatud digitaalselt/
KUUPÄEV/DATE 18.09.2024		KUUPÄEV/DATE 18.09.2024		KUUPÄEV/DATE 18.09.2024		
JOONISE NIMETUS/DRAWING NAME Autorongi pöördekoridorid (18,75m)		PROJ NR/PROJ NO PP-24-24		JOONISE NR/ DRAWING NO 3.1	PROJ ETAPP/DESIGN STAGE Põhiprojekt	MÕÖT/SCALE 1:500
REV 0		REV 0		REV 0		